



POCAL

Plano Oficial de Contabilidade
das Autarquias Locais

RELATÓRIO DE GESTÃO

2009

FREGUESIA DE ANÇÃ



Freguesia de Ançã

NOTA INTRODUTÓRIA

No cumprimento do preceito legal, apresenta-se o Relatório de Gestão relativo ao ano económico de 2009 para que dentro dos prazos previstos na Lei n.º 42/98, de 6 de Agosto, seja apreciada pelo órgão deliberativo, a correspondente Conta Anual da Autarquia.

Este relatório tem como objectivos:

1. Explicitar os níveis de execução conseguidos referenciando-os aos aspectos mais relevantes da actividade financeira da autarquia, no que concerne à sua natureza económica e financeira, nos domínios das receitas, das despesas e da tesouraria;
2. Apresentar a situação económica relativa ao exercício, analisando a evolução da gestão nos diferentes sectores de actividade da autarquia, designadamente no que respeita ao investimento, dívidas de curto prazo, médio e longo prazos, financiamento externo e condições de funcionamento;
3. Analisar a situação financeira da autarquia, do ponto de vista patrimonial.

O orçamento da autarquia para 2009 foi elaborado nos termos do Decreto-Lei n.º 54-A/94 de 22 de Fevereiro, ratificado pela Lei n.º 162/99 de 14 de Setembro e alterado pelo Decreto-Lei n.º 315/2000. Desta forma, neste ano económico a autarquia deixou de regular a sua actividade financeira pelo Decreto-Lei n.º 341/83, de 21 de Julho, complementado pelo Decreto Regulamentar n.º 92/84, de 28 de Dezembro, e passou a cumprir os princípios orçamentais, contabilísticos e de controlo interno definidos no Plano Oficial de Contabilidade das Autarquias Locais (POCAL).

Assim e nos termos dos pontos 5,7 e 8 do POCAL e da Resolução 4/2001, de 18 de Agosto do Tribunal de Contas, são apresentados como documentos de Prestação de Contas:

1. Mapa de Execução Orçamental da Despesa
2. Mapa de Execução Orçamental da Receita
3. Mapa de Execução Anual do Plano Plurianual de Investimento
4. Mapa de Fluxos de Caixa
5. Mapa de Operações de Tesouraria



Freguesia de Ançã

Relativamente às condições em que se desenvolveu e executou o Orçamento de 2009 anota-se que, não só foi respeitado o princípio do equilíbrio orçamental, como se executaram todas as receitas e despesas dentro do formalismo legal exigido, desenvolvendo-se o Orçamento e as Grandes Opções do Plano, de acordo com as regras contabilísticas fixadas nos diplomas legais.

Neste âmbito foram utilizados os métodos mais adequados à especificidade inerente aos modos de classificação das receitas e das despesas, por forma a que se tornem claras e visíveis situações e tendências que clarifiquem a situação financeira e patrimonial da autarquia, sublinhando alguns pontos chave e alertando para as ocorrências mais significativas, recorrendo-se, para o efeito a mapas e quadros que permitem enriquecer a análise financeira e patrimonial de um ponto de vista dinâmico, justificando-se as variações das dotações, das disponibilidades e integrando-as na apreciação global das contas.

PROCESSO ORÇAMENTAL

O orçamento inicial da Receita para 2009 foi aprovado com uma previsão de receitas no montante 174.555,10 €.

A receita liquidada totalizou 156.011,74 € e cobrada 166.697,11 €, desta situação resulta um grau de execução da receita na ordem dos 95,50 %.

Quadro n.º 1
Principais fontes de Receita

DESCRIÇÃO	VALOR	%
Canídeos	1,722.35	1.03%
Secretaria	1,395.11	0.84%
Fundo financiamento freguesias	47,231.00	28.33%
Serviços e Fundos Autónomos	3,382.58	2.03%
Administração local-Transf. Correntes	38,555.90	23.13%
Venda de bens e serviços	14,402.37	8.64%
Venda de bens de investimento	550.00	0.33%
Administração local-Transf. Capital	59,457.80	35.67%

O Orçamento da despesa encerrou com uma dotação final de 174.555,10 €, dos quais foram compromissados, realizados e pagos 157.864,92 €, resultando um grau de execução da despesa de 90,44 %.



Freguesia de Ançã

Quadro n.º 2 Principais rubricas da Despesa

DESCRIÇÃO	VALOR	%
Remunerações dos membros dos órgãos autárquicos	10,235.94	6.48%
Pessoal	4,362.91	2.76%
Segurança social	345.44	0.22%
Seguros	1,128.57	0.71%
Combustíveis e lubrificantes	1,516.80	0.96%
Limpeza e higiene-Aquisição de bens	1,235.70	0.78%
Material de escritório	859.66	0.54%
Ferramentas e Utensílios	204.80	0.13%
Artigos, honoríficos e de decoração	520.02	0.33%
Material de educação, cultura e recreio	2,306.51	1.46%
Encargos das instalações	1,810.96	1.15%
Limpeza e higiene	1,887.29	1.20%
Conservação de bens	3,697.23	2.34%
Comunicações	4,757.82	3.01%
Seguros	1,143.82	0.72%
Estudos, pareceres, projectos e consultadoria	3,386.95	2.15%
Publicidade	2,998.80	1.90%
Vigilância e segurança	469.44	0.30%
Assistência Técnica	2,314.32	1.47%
Outros Trabalhos Especializados	3,345.96	2.12%
Outros serviços	25,063.44	15.88%
Juros e encargos financeiros	151.71	0.10%
Instituições sem fins lucrativos-Transf. Correntes	16,542.50	10.48%
Outras despesas correntes	926.04	0.59%
Habitacões	1,991.52	1.26%
Edifícios	1,416.05	0.90%
Equipamento informático	650.40	0.41%
Equipamento administrativo	1,220.50	0.77%
Ferramentas e Utensílios	2,416.60	1.53%
Maquinaria e Equipamento	842.93	0.53%
Viadutos, arruamentos e obras complementares	35,923.86	22.76%
Iluminação pública	11,987.14	7.59%
Parques e jardins	7,044.90	4.46%
Sinalização e trânsito	44.84	0.03%
Cemitérios	3,113.55	1.97%

Os movimentos de entradas de Operações de Tesouraria, totalizaram 812,38 € e os movimentos de saída somaram 1.268,33 €. Tendo sido de 753,02€ o saldo transitado de 2008, o saldo final de Operações de Tesouraria resultou no montante de 297,07 €.



Freguesia de Ançã

Saldo de Gerência de 2009 para 2010

Saldo de Execução Orçamental	11.094,46 €
Saldo de Operações de Tesouraria	297,07 €
Saldo de Contas de Ordem	0,00 €

EXECUÇÃO GLOBAL DO ORÇAMENTO

Comparação entre o Orçamento Inicial, Final e o Orçamento Executado

A comparação entre Orçamento Inicial, Final e Executado permite aferir da fiabilidade dos orçamentos apresentados e da capacidade financeira da sua execução em face do volume de receitas efectivamente arrecadado.

Comparando os valores previstos no Orçamento Inicial e Final com os montantes executados da Receita e da Despesa, obtêm-se as variações constantes do Quadro n.º 3, que apresentam uma taxa de execução da receita de 95,50 %, a qual é ligeiramente superior à taxa de execução da despesa, situada nos 90,44 %. Estes rácios, calculados com base nos valores efectivamente recebidos e pagos, traduzem por isso uma boa capacidade de realização das actividades programadas.

Quadro n.º 3
Execução do Orçamento

Designação	Orçamento		Execução (c)	Desvio		Taxa de Execução %
	Inicial (a)	Final (b)		(b) - (a)	(c) - (b)	
Saldo Gerência Anterior						
Receitas	174 555.10	174 555.10	166 697.11	0.00	-7 857.99	95.50%
Correntes	92 732.00	92 732.00	106 689.31	0.00	13 957.31	115.05%
Capital	81 823.10	81 823.10	60 007.80	0.00	-21 815.30	73.34%
Despesas	174 555.10	174 555.10	157 864.92	0.00	-16 690.18	90.44%
Correntes	92 732.00	92 732.00	91 212.63	0.00	-1 519.37	98.36%
Capital	81 823.10	81 823.10	66 652.29	0.00	-15 170.81	81.46%

As receitas correntes situaram-se acima dos valores orçamentados em 13.957,31 € e as receitas de capital situaram-se abaixo dos valores orçamentados em 21.815,30 €. Para o resultado de execução alcançado foi



Freguesia de Ançã

importante o contributo das receitas correntes, que apresentaram uma taxa de execução na ordem dos 115,05%.

Figura n.º 1

Comparação entre a Despesa Orçamentada Inicial, Final e a Executada

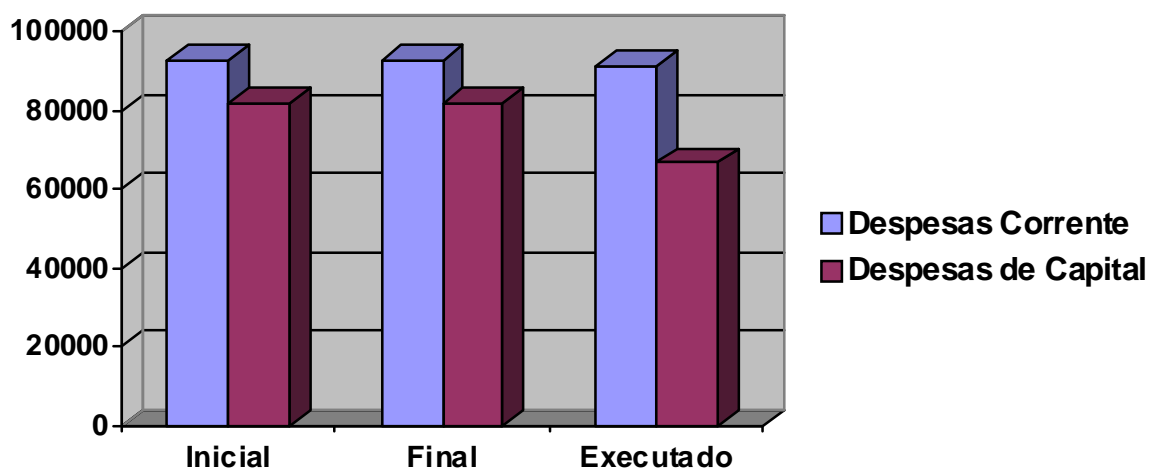

Apesar de alguma discrepância ao nível da evolução dos valores orçados, inicial e final, não se pode deixar de constatar que as despesas correntes contribuíram mais para o grau de execução das despesas totais, do que as despesas de capital.

Figura n.º 2

Comparação entre a Receita Orçamentada Inicial, Final e a Executada

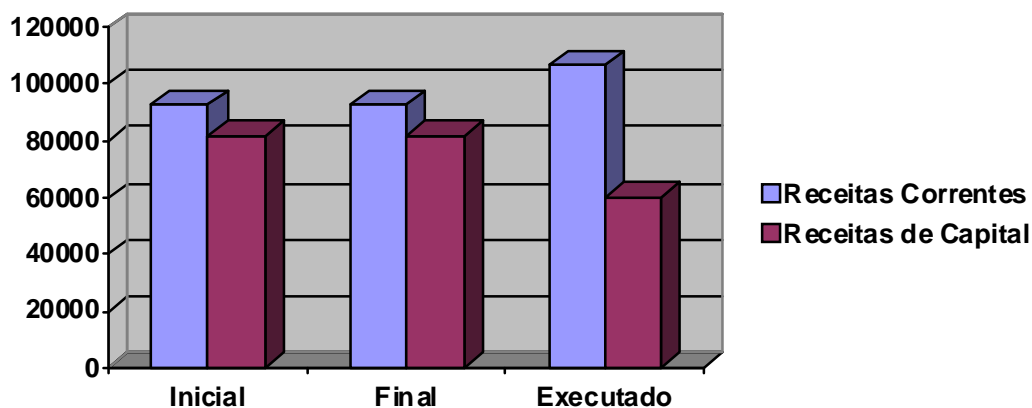



Freguesia de Ançã

Relativamente à análise da receita, constatam-se algumas disparidades relevantes no ajustamento orçamental na Receita de Capital. Contudo, das receitas totais arrecadadas, verifica-se um claro favorecimento das receitas correntes em detrimento das receitas capital.

Alterações orçamentais

Centrando a análise na forma como evoluíram as dotações orçamentais, em face dos sucessivos ajustamentos das previsões às realizações então efectivadas obtém-se o Quadro n.º 5 no qual se agregam todas as modificações, tanto no sentido positivo (reforços) como no sentido negativo (deduções) a que foram sujeitos os diferentes capítulos económicos da despesa autárquica.

Quadro n.º 4

Distribuição das Alterações Orçamentais segundo a Natureza Económica

DESIGNAÇÃO	Dotação Inicial		Alterações e Revisões		Dotação Final		Variação
	Valor	%	Reforços	Deduções	Valor	%	Valor
Despesas Correntes							
01 - Pessoal	24,600.15	15.91	1,320.00	9,670.00	16,250.15	10.51	-8,350.00
02 - Aquisição de serviços	50,631.85	32.74	22,470.00	14,360.00	58,741.85	37.98	8,110.00
03 - Encargos correntes da dívida	1,500.00	0.97		1,290.00	210.00	0.14	-1,290.00
04 - Transferências correntes	11,000.00	7.11	6,000.00	400.00	16,600.00	10.73	5,600.00
05 - Subsídios					0.00		0.00
06 - Outras despesas correntes	5,000.00	3.23		4,070.00	930.00	0.60	-4,070.00
Total das Despesas Correntes	92,732.00	59.96	29,790.00	29,790.00	92,732.00	59.96	0.00
Despesas de Capital							
07 - Aquisição de bens de investimento	57,000.00	36.86	15,500.00	15,500.00	57,000.00	36.86	0.00
08 - Transferências de capital					0.00		0.00
09 - Activos financeiros					0.00		0.00
10 - Passivos financeiros	4,418.30	2.86			4,418.30	2.86	0.00
11 - Outras Despesas de Capital	500.00	0.32			500.00	0.32	0.00
Total das Despesas de Capital	61,918.30	40.04	15,500.00	15,500.00	61,918.30	40.04	0.00
Total Geral da Despesa	154,650.30	100.00	45,290.00	45,290.00	154,650.30	100.00	0.00

Concluiu-se da observação do quadro anterior que, ocorreram movimentações inter-rubricas no montante de 45.290,00 €. Resultante destas modificações, mantém-se a estrutura orçamental, já que, em termos previsionais, as dotações finais destinadas a Despesas Correntes continuam maioritárias em relação às dotações atribuídas às Despesas de Capital.



Freguesia de Ançã

PROCESSO ORÇAMENTAL

Execução Orçamental da Receita

Quadro n.º 6

Receita Orçamentada e Cobrada por classificação económica

DESIGNAÇÃO	Orçamento Final		Executado		Desvio	Taxa de Execução
	Valor	%	Valor	%		
Receitas Correntes						
01 - Impostos directos	1.00	0.00%		0.00%	-1.00	0.00%
02 - Impostos indirectos						
04 - Taxas, multas e outras penalidades	3,000.00	1.72%	3,117.46	1.87%	117.46	103.92%
05 - Rendimentos de propriedade						
06 - Transferências correntes	67,731.00	38.80%	89,169.48	53.49%	21,438.48	131.65%
07 - Venda de serviços	22,000.00	12.60%	14,402.37	8.64%	-7,597.63	65.47%
08 - Outras receitas correntes						
Total de Receitas Correntes	92,732.00	53.12%	106,689.31	64.00%	13,957.31	115.05%
Receitas de Capital						
09 - Venda de bens de investimento	1,500.00	0.86%	550.00	0.33%	-950.00	36.67%
10 - Transferências de capital	75,600.00	43.31%	59,457.80	35.67%	-16,142.20	78.65%
11 - Activos financeiros						
12 - Passivos financeiros	4,723.10	2.71%		0.00%	-4,723.10	0.00%
13 - Outras Receitas de Capital						
Total de Receitas de Capital	81,823.10	46.88%	60,007.80	36.00%	-21,815.30	73.34%
15 - Reposições não abatidas pagamen.						
16 - Saldo da Gerência Anterior		0.00%		0.00%		
Total Geral da Receita	174,555.10	100.00%	166,697.11	100.00%	-7,857.99	95.50%

Figura n.º 3
Estrutura Receita Corrente Cobrada

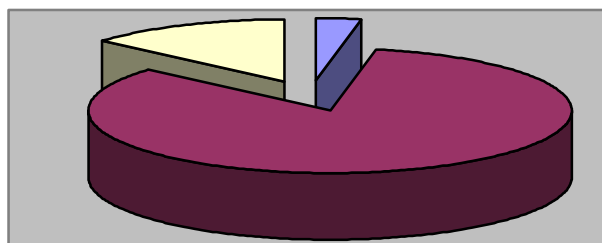

- Taxas, Multas e Outras Penalidades
- Transferências Correntes
- Venda de Bens e Prestações de Serviços



Freguesia de Ançã

Figura n.º 4
Estrutura Receita Capital Cobrada

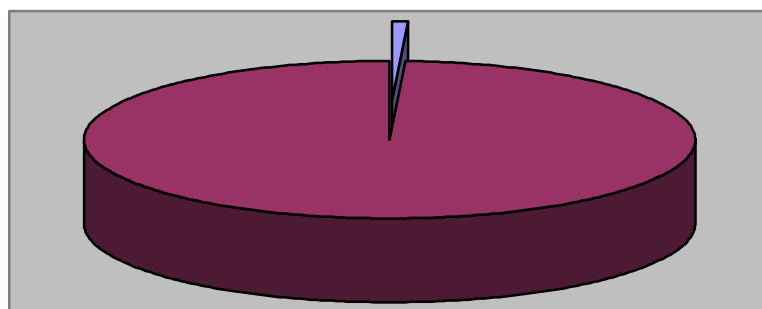

■ Venda de Bens de Investimento ■ Transferência de Capital

Execução Orçamental da Despesa

A despesa global realizada e paga rondou os 174 mil euros, apresenta contudo um desvio de 16.690,18 € relativamente ao orçamento final aprovado o que traduz um grau de realização de 90,44 %.

Quadro n.º 7
Estrutura e Execução Orçamental da Despesa por classificação económica

DESIGNAÇÃO	Despesa Orçamentada		Despesa Paga		Desvio	Taxa de Execução
	Valor	%	Valor	%		
Despesas Correntes						
01 - Pessoal	16,250.15	9.31%	16,072.86	10.18%	-177.29	98.91%
02 - Aquisição bens e serviços	58,741.85	33.65%	57,519.52	36.44%	-1,222.33	97.92%
03 - Encargos correntes da dívida	210.00	0.12%	151.71	0.10%	-58.29	72.24%
04 - Transferências correntes	16,600.00	9.51%	16,542.50	10.48%	-57.50	99.65%
05 - Subsídios						
06 - Outras despesas correntes	930.00	0.53%	926.04	0.59%	-3.96	99.57%
Total de Despesas Correntes	92,732.00	53.12%	91,212.63	57.78%	-1,519.37	98.36%
Despesas de Capital						
07 - Aquisição de bens de investimento	76,900.00	44.05%	66,652.29	42.22%	-10,247.71	86.67%
08 - Transferências de capital						
09 - Activos financeiros						
10 - Passivos financeiros	4,723.10	2.71%		0.00%	-4,723.10	0.00%
11 - Outras despesas de capital	200.00	0.11%		0.00%	-200.00	0.00%
Total de Despesa de Capital	81,823.10	46.88%	66,652.29	42.22%	-15,170.81	81.46%
Total Geral da Despesa	174,555.10	100.00%	157,864.92	100.00%	-16,690.18	90.44%



Freguesia de Ançã

O Quadro n.º 7 resume na óptica da classificação económica, o total da despesa orçamental contabilizada, comparando os valores previstos com os realmente pagos, enquanto o Gráfico n.º 5 é elucidativo da respectiva estrutura.

Comparando a estrutura do orçamento final com a da sua efectiva realização, constata-se que aquela não sofreu alterações substanciais, nomeadamente, no tocante à distribuição entre Despesas Correntes e Despesas de Capital.

Figura n.º 5
Estrutura da Despesa



Figura n.º 6
Comparação da Despesa Orçada com a Despesa Paga



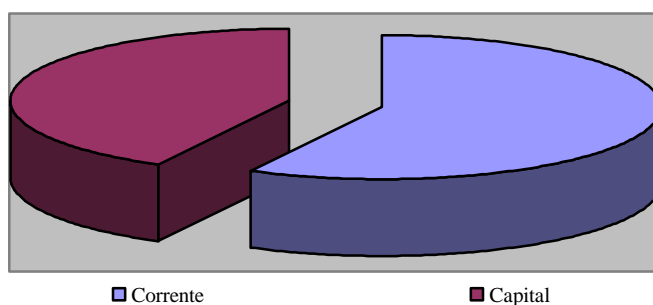
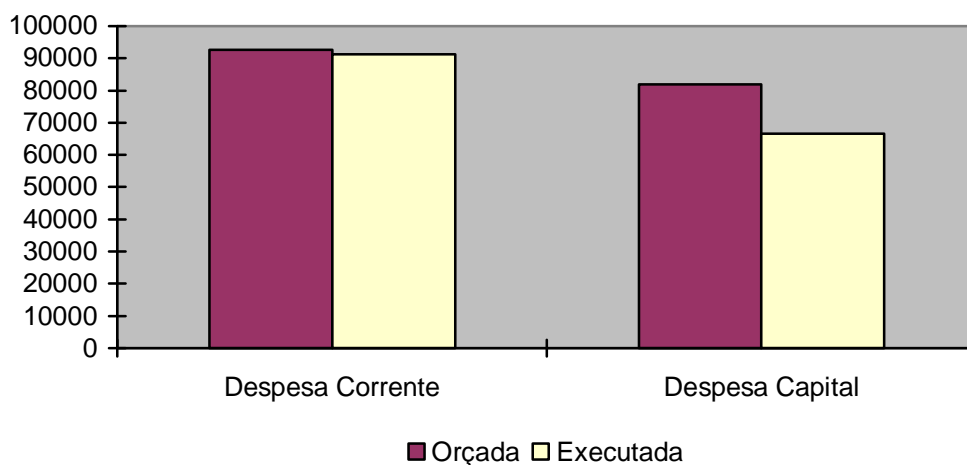

Freguesia de Ançã

Figura n.º 7
Estrutura e Execução das Despesas Correntes



Figura n.º 8
Estrutura e Execução das Despesas de Capital



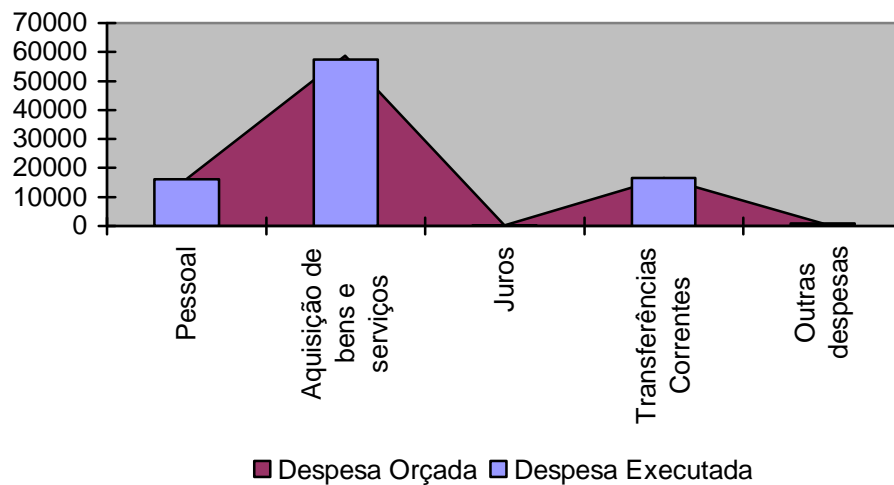
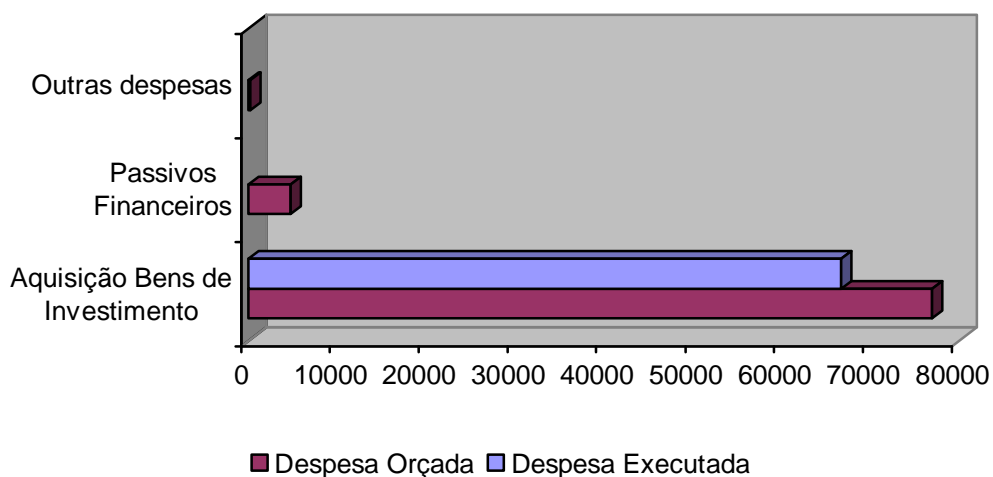

Freguesia de Ançã

O valor do investimento inicialmente previsto para o ano totalizou 81.823,10 €, não se concretizou dado que os compromissos e pagamentos totalizaram apenas 66.652,29 €.

Figura n.º 9
Estrutura das Despesas de Investimento

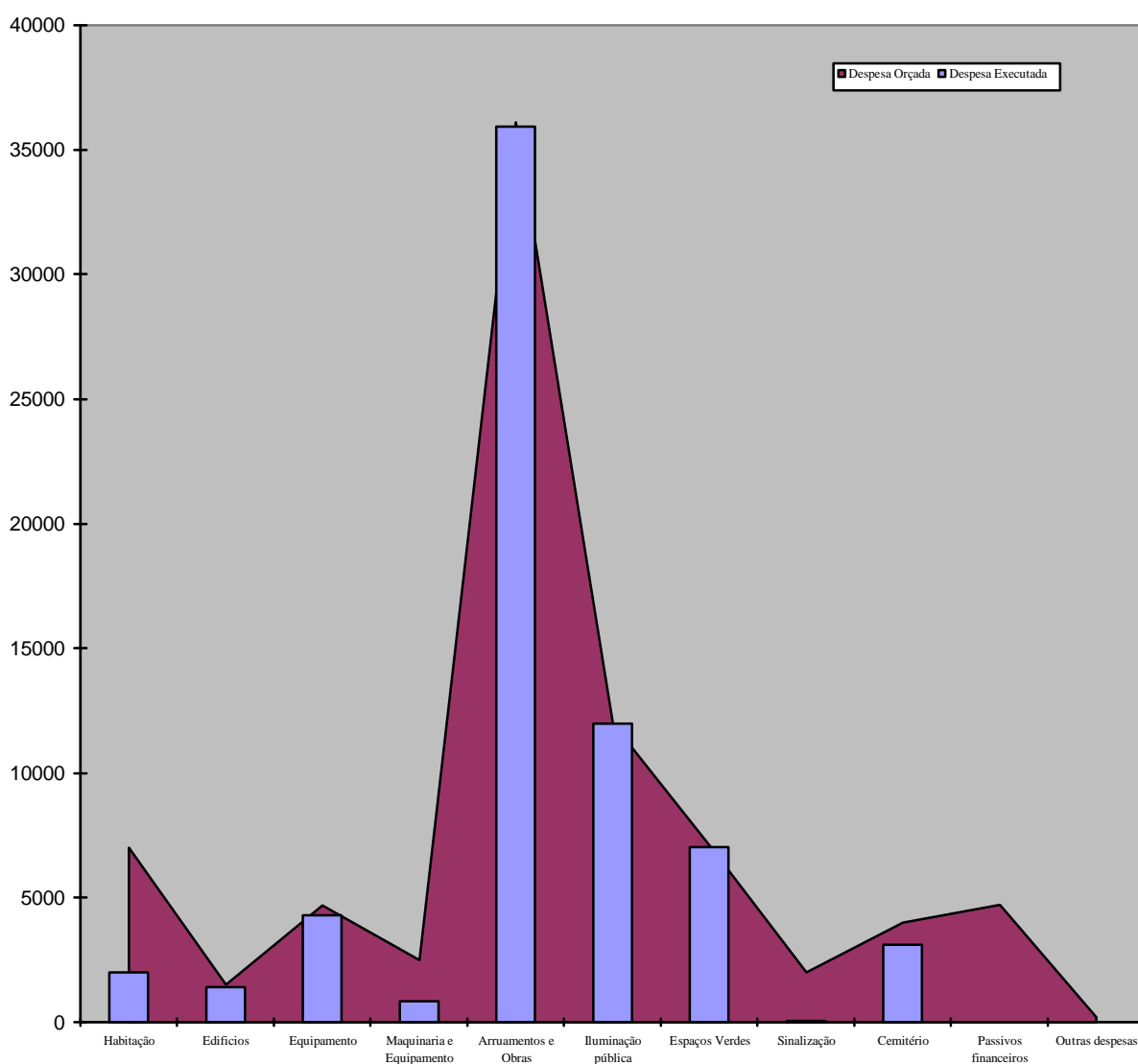

Execução Orçamento

Receitas				
Código	Designação	Montante inicial	Montante corrigido	Montante executado
Receitas Correntes				
01	Impostos directos	1.00	1.00	0.00
02	Impostos indirectos	0.00	0.00	0.00
03		0.00	0.00	0.00
04	Taxas, multas e outras penalidades	3,000.00	3,000.00	3,117.46
05	Rendimentos da propriedade	0.00	0.00	0.00
06	Transferências correntes	67,731.00	67,731.00	89,169.48
07	Venda de bens e serviços correntes	22,000.00	22,000.00	14,402.37
08	Outras receitas correntes	0.00	0.00	0.00
Total de Receitas Correntes		92,732.00	92,732.00	106,689.31
Receitas de Capital				
09	Venda de bens de investimento	1,500.00	1,500.00	550.00
10	Transferências de capital	75,600.00	75,600.00	59,457.80
11	Activos financeiros	0.00	0.00	0.00
12	Passivos financeiros	4,723.10	4,723.10	0.00
13	Outras receitas de capital	0.00	0.00	0.00
14		0.00	0.00	0.00
15	Reposições não abatidas nos pagamentos	0.00	0.00	0.00
16	Saldo da gerência anterior	0.00	0.00	0.00
17	Operações extra-orçamentais	0.00	0.00	0.00
Total de Receitas de Capital		81,823.10	81,823.10	60,007.80
Total geral		174,555.10	174,555.10	166,697.11

Despesas				
Código	Designação	Montante inicial	Montante corrigido	Montante executado
Despesas Correntes				
01	Despesas com o pessoal	24,600.15	16,250.15	16,072.86
02	Aquisição de bens e serviços	50,631.85	58,741.85	57,519.52
03	Juros e outros encargos	1,500.00	210.00	151.71
04	Transferências correntes	11,000.00	16,600.00	16,542.50
05	Subsídios	0.00	0.00	0.00
06	Outras despesas correntes	5,000.00	930.00	926.04
Total de Despesas Correntes		92,732.00	92,732.00	91,212.63
Despesas de Capital				
07	Aquisição de bens de capital	76,900.00	76,900.00	66,652.29
08	Transferências de capital	0.00	0.00	0.00
09	Activos financeiros	0.00	0.00	0.00
10	Passivos financeiros	4,723.10	4,723.10	0.00
11	Outras despesas de capital	200.00	200.00	0.00
17	Operações extra-orçamentais	0.00	0.00	0.00
Total de Despesas de Capital		81,823.10	81,823.10	66,652.29
Total geral		174,555.10	174,555.10	157,864.92

Receitas Correntes

Classificação Económica				Descrição	Previsões iniciais	Modificações orçamentais		Previsões corrigidas	Receita cobrada		Receitas por cobrar	Grau de Execução Orçamental
Capítulo	Grupo	Artigo	Número			Reforços	Anulações		Exercício	Exerc.Findos		
01	02	02		Impostos directos	1.00			1.00			1.00	0.00 %
				Outros	1.00			1.00			1.00	
				Imposto municipal sobre imóveis	1.00			1.00			1.00	
04	01	23		Taxas, multas e outras penalidades	3,000.00			3,000.00	3,117.46		-117.46	103.92 %
				Taxas	3,000.00			3,000.00	3,117.46		-117.46	
				Taxas específicas das autarquias locais	3,000.00			3,000.00	3,117.46		-117.46	
			04	Canídeos	1,500.00			1,500.00	1,722.35		-222.35	
			99	Outras	1,500.00			1,500.00	1,395.11		104.89	
				Outras	1,500.00			1,500.00	1,395.11		104.89	
06	01			Transferências correntes	67,731.00			67,731.00	89,169.48		-21,438.48	131.65 %
				Sociedade	1,000.00			1,000.00			1,000.00	
				Privadas	1,000.00			1,000.00			1,000.00	
	03			Administr	50,731.00			50,731.00	50,613.58		117.42	
				Estado	47,231.00			47,231.00	47,231.00			
			04	Fundo de Financiamento das Freguesias	47,231.00			47,231.00	47,231.00			
				Serviços e fundos autónomos	3,500.00			3,500.00	3,382.58		117.42	
	05			Administr	15,000.00			15,000.00	38,555.90		-23,555.90	
				Continente	15,000.00			15,000.00	38,555.90		-23,555.90	
	08			Famílias	1,000.00			1,000.00			1,000.00	
				Famílias	1,000.00			1,000.00			1,000.00	
07	02			Venda de bens e serviços correntes	22,000.00			22,000.00	14,402.37		7,597.63	65.47 %
				Serviços	22,000.00			22,000.00	14,402.37		7,597.63	
				Serviços sociais, recreativos, culturais	10,000.00			10,000.00	3,127.29		6,872.71	
			03	Serviços culturais	10,000.00			10,000.00	3,127.29		6,872.71	
			09	Serviços específicos das autarquias	12,000.00			12,000.00	11,275.08		724.92	
			99	Outros	12,000.00			12,000.00	11,275.08		724.92	
08	01			Outras receitas correntes								
				Outras								
			99	Outras								
			99	Diversas								
Total de Receitas Correntes					92,732.00			92,732.00	106,689.31		13,957.31	115.05 %

Receitas Correntes

Classificação Económica				Descrição	Previsões iniciais	Modificações orçamentais		Previsões corrigidas	Receita cobrada		Receitas por cobrar	Grau de Execução Orçamental
Capítulo	Grupo	Artigo	Número			Reforços	Anulações		Exercício	Exerc.Findos		

Órgão executivo

Em ___ de _____ de 20 ___

Órgão deliberativo

Em ___ de _____ de 20 ___

Receitas Capital

Classificação Económica				Descrição	Previsões iniciais	Modificações orçamentais		Previsões corrigidas	Receita cobrada		Receitas por cobrar	Grau de Execução Orçamental
Capítulo	Grupo	Artigo	Número			Reforços	Anulações		Exercício	Exerc.Findos		
09	01	06		Venda de bens de investimento	1,500.00			1,500.00	550.00		950.00	36.67 %
				Terrenos	1,500.00			1,500.00	550.00		950.00	
				Administração Pública - Administração lo	1,500.00			1,500.00	550.00		950.00	
10	05	01		Transferências de capital	75,600.00			75,600.00	48,772.43	10,685.37	16,142.20	78.65 %
				Administr	75,600.00			75,600.00	48,772.43	10,685.37	16,142.20	
				Continente	75,600.00			75,600.00	48,772.43	10,685.37	16,142.20	
12	05	02		Passivos financeiros	4,723.10			4,723.10			4,723.10	0.00 %
				Empréstim	4,723.10			4,723.10			4,723.10	
				Sociedades financeiras	4,723.10			4,723.10			4,723.10	
Total de Receitas de Capital					81,823.10			81,823.10	49,322.43	10,685.37	21,815.30	73.34 %

Órgão executivo

Em ___ de _____ de 20 ___

Órgão deliberativo

Em ___ de _____ de 20 ___

Despesas Correntes

Classificação Económica				Descrição	Dotações iniciais	Modificações orçamentais		Dotações corrigidas	Compromissos assumidos		Dotações disponíveis	Grau de Execução Orçamental
Capítulo	Grupo	Artigo	Número			Reforços	Anulações		Exercício	Exerc.Findos		
01				Despesas com o pessoal	24,600.15	1,320.00	9,670.00	16,250.15	16,072.86		177.29	98.91 %
	01			Remunerações certas e permanentes	21,185.52	1,320.00	7,870.00	14,635.52	14,598.85		36.67	
		01		Titulares de órgãos de soberania e membr	8,932.00	1,320.00		10,252.00	10,235.94		16.06	
		06		Pessoal contratado a termo	7,966.56		6,280.00	1,686.56	1,676.88		9.68	
		13		Subsídio de refeição	2,959.20		270.00	2,689.20	2,686.03		3.17	
			02	Pessoal em qualquer outra situação	2,959.20		270.00	2,689.20	2,686.03		3.17	
		14		Subsídio de férias e de Natal	1,327.76		1,320.00	7.76			7.76	
			02	Pessoal em qualquer outra situação	1,327.76		1,320.00	7.76			7.76	
	03			Segurança social	3,414.63		1,800.00	1,614.63	1,474.01		140.62	
		05		Contribuições para a segurança social	1,914.63		1,500.00	414.63	345.44		69.19	
			03	Segurança social - Regime geral	1,914.63		1,500.00	414.63	345.44		69.19	
		09		Seguros	1,500.00		300.00	1,200.00	1,128.57		71.43	
02				Aquisição de bens e serviços	50,631.85	22,470.00	14,360.00	58,741.85	57,519.52		1,222.33	97.92 %
	01			Aquisição de bens	13,000.00	650.00	6,650.00	7,000.00	6,643.49		356.51	
		02		Combustíveis e lubrificantes	3,500.00		1,970.00	1,530.00	1,516.80		13.20	
			02	Gasóleo	3,500.00		1,970.00	1,530.00	1,516.80		13.20	
		04		Limpeza e higiene	750.00	500.00		1,250.00	1,235.70		14.30	
		08		Material de escritório	750.00	150.00		900.00	859.66		40.34	
		17		Ferramentas e utensílios	750.00		480.00	270.00	204.80		65.20	
		18		Livros e documentação técnica	1,500.00		1,400.00	100.00			100.00	
		19		Artigos honoríficos e de decoração	750.00		200.00	550.00	520.02		29.98	
		20		Material de educação, cultura e recreio	5,000.00		2,600.00	2,400.00	2,306.51		93.49	
	02			Aquisição de serviços	37,631.85	21,820.00	7,710.00	51,741.85	50,876.03		865.82	
		01		Encargos das instalações	4,500.00		2,600.00	1,900.00	1,810.96		89.04	
		02		Limpeza e higiene	500.00	1,400.00		1,900.00	1,887.29		12.71	
		03		Conservação de bens	8,131.85		4,400.00	3,731.85	3,697.23		34.62	
		09		Comunicações	3,000.00	1,800.00		4,800.00	4,757.82		42.18	
		12		Seguros	500.00	700.00		1,200.00	1,143.82		56.18	
		14		Estudos, pareceres, projectos e consulta	2,500.00	900.00		3,400.00	3,386.95		13.05	
		17		Publicidade	1,000.00	2,000.00		3,000.00	2,998.80		1.20	
		18		Vigilância e segurança	500.00			500.00	469.44		30.56	
		19		Assistência técnica	500.00	2,020.00	200.00	2,320.00	2,314.32		5.68	
		20		Outros trabalhos especializados	3,000.00	400.00		3,400.00	3,345.96		54.04	
		25		O.Serviços-P. Turismo/Eventos Culturais	13,500.00	12,600.00	510.00	25,590.00	25,063.44		526.56	
03				Juros e outros encargos	1,500.00		1,290.00	210.00	151.71		58.29	72.24 %
	01			Juros da dívida pública	750.00		700.00	50.00			50.00	
		03		Sociedades financeiras - Bancos e outras	750.00		700.00	50.00			50.00	
	03			Juros de locação financeira	750.00		590.00	160.00	151.71		8.29	

Despesas Correntes

Classificação Económica				Descrição	Dotações iniciais	Modificações orçamentais		Dotações corrigidas	Compromissos assumidos		Dotações disponíveis	Grau de Execução Orçamental
Capítulo	Grupo	Artigo	Número			Reforços	Anulações		Exercício	Exerc.Findos		
04	07	01	05	Maquinaria e equipamento	750.00		590.00	160.00	151.71		8.29	99.65 %
				Transferências correntes	11,000.00	6,000.00	400.00	16,600.00	16,542.50	57.50		
				Instituições sem fins lucrativos	11,000.00	6,000.00	400.00	16,600.00	16,542.50	57.50		
				Instituições sem fins lucrativos	11,000.00	6,000.00	400.00	16,600.00	16,542.50	57.50		
06	02	03	05	Outras despesas correntes	5,000.00		4,070.00	930.00	926.04		3.96	99.57 %
				Diversas	5,000.00		4,070.00	930.00	926.04	3.96		
				Outras	5,000.00		4,070.00	930.00	926.04	3.96		
				Outras	5,000.00		4,070.00	930.00	926.04	3.96		
Total de Despesas Correntes					92,732.00	29,790.00	29,790.00	92,732.00	91,212.63		1,519.37	98.36 %

Órgão executivo

Em ___ de _____ de 20 ___

Órgão deliberativo

Em ___ de _____ de 20 ___

Despesas Capital

Classificação Económica				Descrição	Dotações iniciais	Modificações orçamentais		Dotações corrigidas	Compromissos assumidos		Dotações disponíveis	Grau de Execução Orçamental
Capítulo	Grupo	Artigo	Número			Reforços	Anulações		Exercício	Exerc.Findos		
07				Aquisição de bens de capital	76,900.00	15,500.00	15,500.00	76,900.00	66,652.29		10,247.71	86.67 %
	01			Investimentos	9,500.00	3,700.00		13,200.00	7,695.07		5,504.93	
		02		Habitacões	7,000.00			7,000.00	1,991.52		5,008.48	
			03	Reparação e beneficiação	7,000.00			7,000.00	1,991.52		5,008.48	
			03	Edifícios	1,000.00	500.00		1,500.00	1,416.05		83.95	
			01	Instalações de serviços	1,000.00	500.00		1,500.00	1,416.05		83.95	
		07		Equipamento de informática	500.00	200.00		700.00	650.40		49.60	
		09		Equipamento administrativo	500.00	1,000.00		1,500.00	1,220.50		279.50	
		11		Ferramentas e utensílios	500.00	2,000.00		2,500.00	2,416.60		83.40	
	02			Locação financeira	3,500.00		1,000.00	2,500.00	842.93		1,657.07	
		07		Maquinaria e equipamento	3,500.00		1,000.00	2,500.00	842.93		1,657.07	
	03			Bens de domínio público	63,900.00	11,800.00	14,500.00	61,200.00	58,114.29		3,085.71	
		03		Outras construções e infraestruturas	63,900.00	11,800.00	14,500.00	61,200.00	58,114.29		3,085.71	
			01	Viadutos, arruamentos e obras complement	46,400.00	1,200.00	11,500.00	36,100.00	35,923.86		176.14	
			04	Iluminação pública	1,500.00	10,500.00		12,000.00	11,987.14		12.86	
			05	Parques e jardins	7,000.00	100.00		7,100.00	7,044.90		55.10	
			09	Sinalização e trânsito	2,000.00			2,000.00	44.84		1,955.16	
			12	Cemitérios	7,000.00		3,000.00	4,000.00	3,113.55		886.45	
10				Passivos financeiros	4,723.10			4,723.10			4,723.10	0.00 %
	05			Empréstimos a curto prazo	4,723.10			4,723.10			4,723.10	
		03		Sociedades financeiras - Bancos e outras	4,723.10			4,723.10			4,723.10	
11				Outras despesas de capital	200.00			200.00			200.00	0.00 %
	02			Diversas	200.00			200.00			200.00	
		99		Outras	200.00			200.00			200.00	
Total de Despesas de Capital					81,823.10	15,500.00	15,500.00	81,823.10	66,652.29		15,170.81	81.46 %

Órgão executivo

Em ___ de _____ de 20 ___

Órgão deliberativo

Em ___ de _____ de 20 ___

Controlo orçamental - Receita

Económica				Descrição	Previsões corrigidas	Receitas por cobrar início do ano	Receitas liquidadas	Liquidações anuladas	Receitas cobradas brutas	Reembolsos e Restituições		Receita cobrada líquida (10) =(7)-(9)	Receitas por cobrar no final do ano (11) =(4)+(5)-(6)-(7)	Grau de Execução Orçamental (12) =(10)/(3)*100
C	G	A	N							Emitidos	Pagos			
(1)				(2)	(3)	(4)	(5)	(6)	(7)	(8)	(9)	(10)	(11)	(12)
01				Impostos directos	1.00									0.00 %
	02			Outros	1.00									
		02		Imposto municipal sobre imóveis	1.00									0.00 %
04				Taxas, multas e outras penalidades	3,000.00		3,117.46		3,117.46			3,117.46		103.92 %
	01			Taxas	3,000.00		3,117.46		3,117.46			3,117.46		
		23		Taxas específicas das autarquias locais	3,000.00		3,117.46		3,117.46			3,117.46		
		04		Canídeos	1,500.00		1,722.35		1,722.35			1,722.35		114.82 %
		99		Outras	1,500.00		1,395.11		1,395.11			1,395.11		
				Outras	1,500.00		1,395.11		1,395.11			1,395.11		93.01 %
06				Transferências correntes	67,731.00		89,169.48		89,169.48			89,169.48		131.65 %
	01			Sociedade	1,000.00									
		02		Privadas	1,000.00									0.00 %
		03		Administr	50,731.00		50,613.58		50,613.58			50,613.58		
		01		Estado	47,231.00		47,231.00		47,231.00			47,231.00		
		04		Fundo de Financiamento das Freguesias	47,231.00		47,231.00		47,231.00			47,231.00		100.00 %
		07		Serviços e fundos autónomos	3,500.00		3,382.58		3,382.58			3,382.58		96.65 %
	05			Administr	15,000.00		38,555.90		38,555.90			38,555.90		
		01		Continente	15,000.00		38,555.90		38,555.90			38,555.90		257.04 %
		08		Famílias	1,000.00									
		01		Famílias	1,000.00									0.00 %
07				Venda de bens e serviços correntes	22,000.00		14,402.37		14,402.37			14,402.37		65.47 %
	02			Serviços	22,000.00		14,402.37		14,402.37			14,402.37		
		08		Serviços sociais, recreativos, culturais	10,000.00		3,127.29		3,127.29			3,127.29		
		03		Serviços culturais	10,000.00		3,127.29		3,127.29			3,127.29		31.27 %
		09		Serviços específicos das autarquias	12,000.00		11,275.08		11,275.08			11,275.08		
		99		Outros	12,000.00		11,275.08		11,275.08			11,275.08		93.96 %
09				Venda de bens de investimento	1,500.00		550.00		550.00			550.00		36.67 %
	01			Terrenos	1,500.00		550.00		550.00			550.00		
		06		Administração Pública - Administração lo	1,500.00		550.00		550.00			550.00		36.67 %
10				Transferências de capital	75,600.00	10,685.37	8,772.43		59,457.80			59,457.80		78.65 %
	05			Administr	75,600.00	10,685.37	48,772.43		59,457.80			59,457.80		
		01		Continente	75,600.00	10,685.37	48,772.43		59,457.80			59,457.80		78.65 %
12				Passivos financeiros	4,723.10									0.00 %
	05			Empréstim	4,723.10									
		02		Sociedades financeiras	4,723.10									0.00 %

Controlo orçamental - Receita

Económica				Descrição (2)	Previsões corrigidas (3)	Receitas por cobrar início do ano (4)	Receitas liquidadas (5)	Liquidações anuladas (6)	Receitas cobradas brutas (7)	Reembolsos e Restituições		Receita cobrada líquida (10) =(7)-(9)	Receitas por cobrar no final do ano (11) =(4)+(5)-(6)-(7)	Grau de Execução Orçamental (12) =(10)/(3)*100
C	G	A	N							Emitidos (8)	Pagos (9)			
(1)														
Total					174,555.10	10,685.37	156,011.74		166,697.11			166,697.11		95.50 %

Órgão executivo

Em ___ de _____ de 20 ___

Órgão deliberativo

Em ___ de _____ de 20 ___

Controlo orçamental - Despesa

Económica				Descrição	Dotações corrigidas	Compromissos assumidos			Despesas pagas	Diferenças			Grau de Execução Orçamental
						Exercício	Exerc.futuros	Total		Dotação não comprometida	Saldo	Compromissos	
C	G	A	N	(2)	(3)	(4)	(5)	(6) =(4)+(5)	(7)	(8) =(3)-(4)	(9) =(3)-(7)	(10) =(4)-(7)	(11) =(7)/(3)*100
01				Despesas com o pessoal	16,250.15	16,072.86		16,072.86	16,072.86	177.29	177.29		98.91 %
	01			Remunerações certas e permanentes	14,635.52	14,598.85		14,598.85	14,598.85	36.67	36.67		
		01		Titulares de órgãos de soberania e membr	10,252.00	10,235.94		10,235.94	10,235.94	16.06	16.06		99.84 %
		06		Pessoal contratado a termo	1,686.56	1,676.88		1,676.88	1,676.88	9.68	9.68		99.43 %
		13		Subsídio de refeição	2,689.20	2,686.03		2,686.03	2,686.03	3.17	3.17		
			02	Pessoal em qualquer outra situação	2,689.20	2,686.03		2,686.03	2,686.03	3.17	3.17		99.88 %
		14		Subsídio de férias e de Natal	7.76					7.76	7.76		
			02	Pessoal em qualquer outra situação	7.76					7.76	7.76		0.00 %
			03	Segurança social	1,614.63	1,474.01		1,474.01	1,474.01	140.62	140.62		
			05	Contribuições para a segurança social	414.63	345.44		345.44	345.44	69.19	69.19		
			03	Segurança social - Regime geral	414.63	345.44		345.44	345.44	69.19	69.19		83.31 %
			09	Seguros	1,200.00	1,128.57		1,128.57	1,128.57	71.43	71.43		94.05 %
02				Aquisição de bens e serviços	58,741.85	57,519.52		57,519.52	57,519.52	1,222.33	1,222.33		97.92 %
	01			Aquisição de bens	7,000.00	6,643.49		6,643.49	6,643.49	356.51	356.51		
		02		Combustíveis e lubrificantes	1,530.00	1,516.80		1,516.80	1,516.80	13.20	13.20		
			02	Gasóleo	1,530.00	1,516.80		1,516.80	1,516.80	13.20	13.20		99.14 %
		04		Limpeza e higiene	1,250.00	1,235.70		1,235.70	1,235.70	14.30	14.30		98.86 %
		08		Material de escritório	900.00	859.66		859.66	859.66	40.34	40.34		95.52 %
		17		Ferramentas e utensílios	270.00	204.80		204.80	204.80	65.20	65.20		75.85 %
		18		Livros e documentação técnica	100.00					100.00	100.00		0.00 %
		19		Artigos honoríficos e de decoração	550.00	520.02		520.02	520.02	29.98	29.98		94.55 %
		20		Material de educação, cultura e recreio	2,400.00	2,306.51		2,306.51	2,306.51	93.49	93.49		96.10 %
			02	Aquisição de serviços	51,741.85	50,876.03		50,876.03	50,876.03	865.82	865.82		
			01	Encargos das instalações	1,900.00	1,810.96		1,810.96	1,810.96	89.04	89.04		95.31 %
			02	Limpeza e higiene	1,900.00	1,887.29		1,887.29	1,887.29	12.71	12.71		99.33 %
			03	Conservação de bens	3,731.85	3,697.23		3,697.23	3,697.23	34.62	34.62		99.07 %
			09	Comunicações	4,800.00	4,757.82		4,757.82	4,757.82	42.18	42.18		99.12 %
			12	Seguros	1,200.00	1,143.82		1,143.82	1,143.82	56.18	56.18		95.32 %
			14	Estudos, pareceres, projectos e consulta	3,400.00	3,386.95		3,386.95	3,386.95	13.05	13.05		99.62 %
			17	Publicidade	3,000.00	2,998.80		2,998.80	2,998.80	1.20	1.20		99.96 %
			18	Vigilância e segurança	500.00	469.44		469.44	469.44	30.56	30.56		93.89 %
			19	Assistência técnica	2,320.00	2,314.32		2,314.32	2,314.32	5.68	5.68		99.76 %
			20	Outros trabalhos especializados	3,400.00	3,345.96		3,345.96	3,345.96	54.04	54.04		98.41 %
			25	O.Serviços-P. Turismo/Eventos Culturais	25,590.00	25,063.44		25,063.44	25,063.44	526.56	526.56		97.94 %
03				Juros e outros encargos	210.00	151.71		151.71	151.71	58.29	58.29		72.24 %
	01			Juros da dívida pública	50.00					50.00	50.00		

Controlo orçamental - Despesa

Económica				Descrição	Dotações corrigidas	Compromissos assumidos			Despesas pagas	Diferenças			Grau de Execução Orçamental
						Exercício	Exerc.futuros	Total		Dotação não comprometida	Saldo	Compromissos	
C	G	A	N	(2)	(3)	(4)	(5)	(6) =(4)+(5)	(7)	(8) =(3)-(4)	(9) =(3)-(7)	(10) =(4)-(7)	(11) =(7)/(3)*100
(1)													
	03			Sociedades financeiras - Bancos e outras	50.00					50.00	50.00		
	03			Juros de locação financeira	160.00	151.71		151.71	151.71	8.29	8.29		
			07	Maquinaria e equipamento	160.00	151.71		151.71	151.71	8.29	8.29		94.82 %
04				Transferências correntes	16,600.00	16,542.50		16,542.50	16,542.50	57.50	57.50		99.65 %
	07			Instituições sem fins lucrativos	16,600.00	16,542.50		16,542.50	16,542.50	57.50	57.50		
			01	Instituições sem fins lucrativos	16,600.00	16,542.50		16,542.50	16,542.50	57.50	57.50		99.65 %
06				Outras despesas correntes	930.00	926.04		926.04	926.04	3.96	3.96		99.57 %
	02			Diversas	930.00	926.04		926.04	926.04	3.96	3.96		
			03	Outras	930.00	926.04		926.04	926.04	3.96	3.96		
			05	Outras	930.00	926.04		926.04	926.04	3.96	3.96		99.57 %
07				Aquisição de bens de capital	76,900.00	66,652.29		66,652.29	66,652.29	10,247.71	10,247.71		86.67 %
	01			Investimentos	13,200.00	7,695.07		7,695.07	7,695.07	5,504.93	5,504.93		
			02	Habitacões	7,000.00	1,991.52		1,991.52	1,991.52	5,008.48	5,008.48		
			03	Reparação e beneficiação	7,000.00	1,991.52		1,991.52	1,991.52	5,008.48	5,008.48		28.45 %
			03	Edifícios	1,500.00	1,416.05		1,416.05	1,416.05	83.95	83.95		
			01	Instalações de serviços	1,500.00	1,416.05		1,416.05	1,416.05	83.95	83.95		94.40 %
	07			Equipamento de informática	700.00	650.40		650.40	650.40	49.60	49.60		92.91 %
	09			Equipamento administrativo	1,500.00	1,220.50		1,220.50	1,220.50	279.50	279.50		81.37 %
	11			Ferramentas e utensílios	2,500.00	2,416.60		2,416.60	2,416.60	83.40	83.40		96.66 %
	02			Locação financeira	2,500.00	842.93		842.93	842.93	1,657.07	1,657.07		
	07			Maquinaria e equipamento	2,500.00	842.93		842.93	842.93	1,657.07	1,657.07		33.72 %
	03			Bens de domínio público	61,200.00	58,114.29		58,114.29	58,114.29	3,085.71	3,085.71		
			03	Outras construções e infraestruturas	61,200.00	58,114.29		58,114.29	58,114.29	3,085.71	3,085.71		
			01	Viadutos, arruamentos e obras complement	36,100.00	35,923.86		35,923.86	35,923.86	176.14	176.14		99.51 %
			04	Iluminação pública	12,000.00	11,987.14		11,987.14	11,987.14	12.86	12.86		99.89 %
			05	Parques e jardins	7,100.00	7,044.90		7,044.90	7,044.90	55.10	55.10		99.22 %
			09	Sinalização e trânsito	2,000.00	44.84		44.84	44.84	1,955.16	1,955.16		2.24 %
			12	Cemitérios	4,000.00	3,113.55		3,113.55	3,113.55	886.45	886.45		77.84 %
10				Passivos financeiros	4,723.10					4,723.10	4,723.10		0.00 %
	05			Empréstimos a curto prazo	4,723.10					4,723.10	4,723.10		
			03	Sociedades financeiras - Bancos e outras	4,723.10					4,723.10	4,723.10		0.00 %
11				Outras despesas de capital	200.00					200.00	200.00		0.00 %
	02			Diversas	200.00					200.00	200.00		
			99	Outras	200.00					200.00	200.00		0.00 %
Total					174,555.10	157,864.92		157,864.92	157,864.92	16,690.18	16,690.18		90.44 %

Controlo orçamental - Despesa

Económica	Descrição	Dotações corrigidas	Compromissos assumidos			Despesas pagas	Diferenças			Grau de Execução Orçamental
			Exercício	Exerc.futuros	Total		Dotação não comprometida	Saldo	Compromissos	
			(4)	(5)	(6) =(4)+(5)		(8) =(3)-(4)	(9) =(3)-(7)	(10) =(4)-(7)	
C G A N (1)	(2)	(3)				(7)				

Órgão executivo

Em ___ de _____ de 20 ___

Órgão deliberativo

Em ___ de _____ de 20 ___

Plano plurianual de investimentos

Obj	Código da classificação económica	Número do Projecto / Acção	Designação do Projecto / Acção	Responsável	Datas		Realizado	Despesas de investimento							Modificações (+/-) (f)=(d)-(c)	
								2009				Anos seguintes				
								Total		Financiamento definido		Financiamento não definido	2010	2011		2012
								Dotação actual (a)=(c)+(e)	Dotação corrigida (b)=(a)+(f)	Dotação actual (c)	Dotação corrigida (d)					
001	07030301	2009/01	Caminhos - Construção e Beneficiação	JFA	Jan-09	Dez-09	7,545.83	6,400.00	7,600.00	6,400.00	7,600.00				1,200.00	
002	07030305	2009/02	Espaços Verdes - Criação e Manutenção	JFA	Jan/09	Dez/09	7,044.90	7,000.00	7,100.00	7,000.00	7,100.00				100.00	
003	07030301	2009/03	Fontes, Lavadouros e Lagoas-Ben. e Manut.	JFA	Jan/09	Dez/09	2,420.85	10,000.00	2,500.00	10,000.00	2,500.00				-7,500.00	
004	07030301	2009/04	Passeios e Valetas-Construção e Manut.	JFA	Jan/09	Dez/09	25,957.18	30,000.00	26,000.00	30,000.00	26,000.00				-4,000.00	
005	07030312	2009/05	Cemitério - Obras de Beneficiação	JFA	Jan/09	Dez/09	3,113.55	7,000.00	4,000.00	7,000.00	4,000.00				-3,000.00	
006	070107	2009/06	Equipamento Adm./Informático/Biblioteca	JFA	Jan/09	Dez/09	650.40	500.00	700.00	500.00	700.00				200.00	
007	070109	2009/07	Equip. Administrativo/ Informático/Bibl.	JFA	Jan/09	Dez/09	1,220.50	500.00	1,500.00	500.00	1,500.00				1,000.00	
008	070111	2009/08	Ferramentas e utensílios	JFA	Jan/09	Dez/09	2,416.60	500.00	2,500.00	500.00	2,500.00				2,000.00	
009	070207	2009/09	Maquinaria e equipamento	JFA	Jan/09	Dez/09	842.93	3,500.00	2,500.00	3,500.00	2,500.00				-1,000.00	
010	07030309	2009/10	Toponímia	JFA	Jan/09	Dez/09	44.84	2,000.00	2,000.00	2,000.00	2,000.00					
011	07010301	2009/11	Edifícios - Conservação e Reparação	JFA	Jan/09	Dez/09	1,416.05	1,000.00	1,500.00	1,000.00	1,500.00				500.00	
012	07010203	2009/12	Habitação Social	JFA	Jan/09	Dez/09	1,991.52	7,000.00	7,000.00	7,000.00	7,000.00					
013	07030304	2009/13	Iluminação Pública	JFA	Jan/09	Fev/09	11,987.14	1,500.00	12,000.00	1,500.00	12,000.00				10,500.00	
014	110299	2009/14	Outras despesas-Notários/Conserv/Project	JFA	Jan/09	Dez/09		200.00	200.00	200.00	200.00					
Total							66,652.29	77,100.00	77,100.00	77,100.00	77,100.00				0.00	

Órgão executivo

Em ___ de _____ de 20 ___

Órgão deliberativo

Em ___ de _____ de 20 ___

Execução do plano

Obj	Código da classificação económica	Número do Projecto / Acção	Designação do Projecto / Acção	Forma de realização	Fonte de financiamento (%)			Datas		Montante previsto			Montante executado			Nível de execução do financiamento global
					AC	AA	FC	Início	Fim	Ano	Anos seguintes	Total	Ano	Anos seguintes	Total	
001	07030301	2009/01	Caminhos - Construção e Beneficiação			100.00%		Jan-09	Dez-09	7,600.00		7,600.00	7,545.83		7,545.83	99.29 %
002	07030305	2009/02	Espaços Verdes - Criação e Manutenção			100.00%		Jan/09	Dez/09	7,100.00		7,100.00	7,044.90		7,044.90	99.22 %
003	07030301	2009/03	Fontes,Lavadouros e Lagoas-Ben. e Manut.			100.00%		Jan/09	Dez/09	2,500.00		2,500.00	2,420.85		2,420.85	96.83 %
004	07030301	2009/04	Passeios e Valetas-Construção e Manut.			100.00%		Jan/09	Dez/09	26,000.00		26,000.00	25,957.18		25,957.18	99.84 %
005	07030312	2009/05	Cemitério - Obras de Beneficiação			100.00%		Jan/09	Dez/09	4,000.00		4,000.00	3,113.55		3,113.55	77.84 %
006	070107	2009/06	Equipamento Adm./Informático/Biblioteca			100.00%		Jan/09	Dez/09	700.00		700.00	650.40		650.40	92.91 %
007	070109	2009/07	Equip. Administrativo/ Informático/Bibl.			100.00%		Jan/09	Dez/09	1,500.00		1,500.00	1,220.50		1,220.50	81.37 %
008	070111	2009/08	Ferramentas e utensílios			100.00%		Jan/09	Dez/09	2,500.00		2,500.00	2,416.60		2,416.60	96.66 %
009	070207	2009/09	Maquinaria e equipamento			100.00%		Jan/09	Dez/09	2,500.00		2,500.00	842.93		842.93	33.72 %
010	07030309	2009/10	Toponímia			100.00%		Jan/09	Dez/09	2,000.00		2,000.00	44.84		44.84	2.24 %
011	07010301	2009/11	Edifícios- Conservação e Reparação			100.00%		Jan/09	Dez/09	1,500.00		1,500.00	1,416.05		1,416.05	94.40 %
012	07010203	2009/12	Habitação Social			100.00%		Jan/09	Dez/09	7,000.00		7,000.00	1,991.52		1,991.52	28.45 %
013	07030304	2009/13	Iluminação Pública			100.00%		Jan/09	Fev/09	12,000.00		12,000.00	11,987.14		11,987.14	99.89 %
014	110299	2009/14	Outras despesas-Notários/Conserv/Project			100.00%		Jan/09	Dez/09	200.00		200.00				
Total										77,100.00		77,100.00	66,652.29		66,652.29	86.45 %

Órgão executivo

Em ___ de _____ de 20 ___

Órgão deliberativo

Em ___ de _____ de 20 ___

Operações de tesouraria

Descrição	Saldo da gerência anterior		Movimento anual		Saldo para a gerência seguinte	
	Devedor	Credor	Débito	Crédito	Devedor	Credor
Cobrança para terceiros e respectivos pagamentos						
A favor do estado						
● Imposto de selo		633.20	633.20	282.50		282.50
● IRS - Categoria A						
● IRS - Categoria B	42.00		28.00			14.00
● IRS - Categoria F						
Sub-total		675.20	661.20	282.50		296.50
Instituições de Previdência e de Assistência		77.82	607.13	529.88		0.57
A favor de outras pessoas ou entidades						
TOTAL		753.02	1,268.33	812.38		297.07

Órgão executivo

Em ___ de _____ de 20 ___

Órgão deliberativo

Em ___ de _____ de 20 ___

Fluxos de caixa

Recebimentos			Pagamentos		
Saldo da gerência anterior		3,015.29	Despesas orçamentais		157,864.92
Execução orçamental	2,262.27		Correntes	91,212.63	
Operações de tesouraria	753.02		Capital	66,652.29	
Receitas orçamentais		166,697.11	Operações de tesouraria		1,268.33
Correntes	106,689.31		Saldo para a gerência seguinte		11,391.53
Capital	60,007.80		Execução orçamental	11,094.46	
Operações de tesouraria		812.38	Operações de tesouraria	297.07	
Total.....		170,524.78	Total.....		170,524.78

Órgão executivo

Em ___ de _____ de 20 ___

Órgão deliberativo

Em ___ de _____ de 20 ___



Freguesia de Ançã

RELATÓRIO DE GESTÃO

PARA O ANO FINANCEIRO DE 2009

ENCERRAMENTO

O presente documento RELATÓRIO DE GESTÃO , que se contém em **vinte e oito** páginas, que antecedem, devidamente numeradas e rubricadas, (¹) foi aprovado em reunião da Junta de Freguesia de Ançã, realizada em de Abril de 2010

O Presidente,

O Secretário,

O Tesoureiro,

===== # =====

TERMO DE APROVAÇÃO FINAL

O RELATÓRIO DE GESTÃO que antecede mereceu aprovação por² _____, da Assembleia de Freguesia³ de Ançã em sua sessão⁴ **ordinária** do dia _____, pelo que ficam todas as suas folhas e anexos rubricadas pelos seus membros que abaixo assinam o presente termo¹. -----

O Presidente,

O 1.º Secretário,

O 2.º Secretário,

¹ - Cf. Dec.-Lei n.º 334/82, de 19/8;

² - Unanimidade, ou maioria ...;

³ - Excepto quanto à matéria inscrita a fls. ..., sob os n.ºs ...;

⁴ - Ordinária, ou extraordinária.